

महाराष्ट्र शासन
महाराष्ट्र ग्रामीण रोजगार हमी योजना, परभणी



सत्यमेव जयते

पंचायत समिती,

सविस्तर अंदाजपत्रक

गावाचे नाव : गट क्र :-

मंडळ 3 तालुका :-

कामाचा प्रकार :- विहीर पुनर्भरण जिल्हा :- परभणी

लाभधारकाचे नाव :

ताजिक मंजूरी क्र. : दिनांक :-

प्रशासकीय मंजूरी क्र. : दिनांक :-

स्थळ दर्शक नकाशा

गावाचे नाव :-

तालुका :-

जिल्हा :-

परभणी

मट क. :-

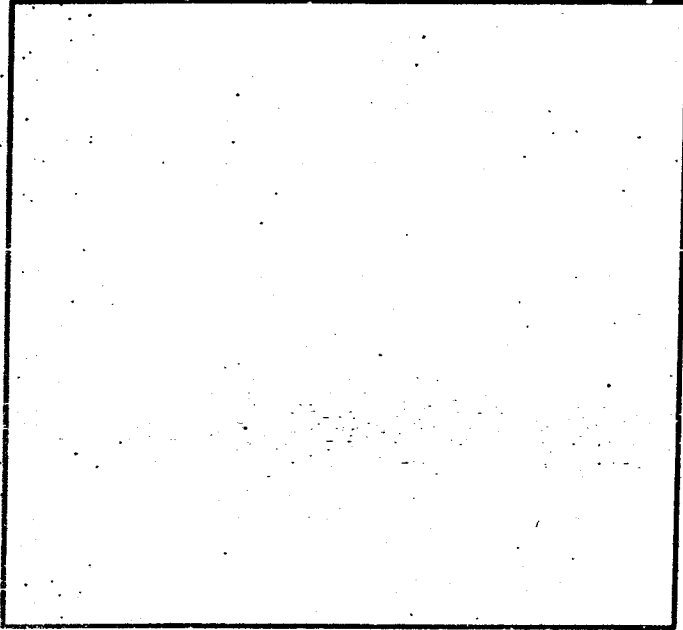

संदर्भ सुची :-

अ.क.	विवरण	चिन्ह
१	चढाची रेषा	...ग...
२	उताराची रेषा	...०...
३	नाला	—
४	रोड
५	विहीर	◎
६		

प्रमाणपत्र

प्रमाणित करण्यात येते की, श्री. -----

यांच्या मालकीच्या गट क्र. () गाव ----- ता. जि. परभणी

येथे विहीर असून विहीरीवर प्रस्तावित विहीर पुनर्भरण हे काम शासनाच्या इतर कोणत्याही शासकीय योजनेतून झालेले नाही अथवा मजूर नाही.

करिता विहीर पुनर्भरणेचे काम इतर योजनेतून झाले नसल्याचे प्रमाणपत्र देण्यात येत आहे.

ग्रामपंच

ता.

संमतीपत्र

संमतीपत्र लिहून देण्यात येते की, मी -----

गांव ----- ता. जि. परभणी येथील रहिवाशी असून माझ्या

मालकीच्या गट क्र. () येथील विहीरीवर विहीर पुनर्भरणाचे काम महाराष्ट्र

ग्रामीण रोजगार हमी योजनेतून घेण्यास माझी संमती आहे.

करिता संमतीपत्र देण्यात येत आहे.

नाव : -----

रा. ----- ता. जि. परभणी

गोषवारा

गावाचे नाव

तालुका

जिल्हा

गट क्रमांक

अ.क्र.	तपशील	अकुशल रक्कम	कुशल रक्कम	एकुण रक्कम
1	मातीकाम	4586.37	0	4586.37
2	दगड, वाळु वाहतुक		3137.79	3137.79
3	दगड, वाळु खरेदी		1685.35	1685.35
4	दगड, वाळु भरपाई	699.97	0	699.97
5	एकुण	5286.34	4823.14	10109.48
6	पाईपसाठी खोदकाम	461.76	0	461.76
7	एकुण	5748.10	4823.14	10571.24
8	पाईप खरेदी	0	900	900
9	एकुण	5748.10	5723.14	11471.24
10	एकुण अंदाजपत्रकीय रक्कम (पाईप खरेदी वगळून)			10571.24

